



# Atitlán Sin Basura

Reporte de Impacto

# EL SENDERO NO SE LIMPIA SOLO

25 de abril de 2026

---

El Volcán Atitlán es uno de los senderos más emblemáticos de Guatemala, con vistas panorámicas al Lago de Atitlán que atraen a cientos de visitantes cada año. Sin embargo, este paisaje convive con un problema creciente: la acumulación de residuos a lo largo del sendero y en la cima.

El 25 de abril de 2026, Ati Adventures, junto a guardarecursos, guías locales y voluntarios de Santiago Atitlán, organizó una jornada de limpieza en el volcán. Una sola jornada no resuelve el problema, pero lanza un mensaje claro:

***Los espacios naturales del Lago de Atitlán merecen cuidado, respeto y acción colectiva.***



# CONTEXTO SITUACIONAL

## El problema no es nuevo

---

La acumulación de residuos en el Volcán Atitlán es el resultado de años de visitas sin un manejo adecuado de los desechos: falta de infraestructura, señalización y educación ambiental – agravada por visitantes que simplemente dejan su basura atrás.

Los residuos se concentran en cuatro zonas:

- el sendero,
- el campamento base,
- el campamento refugiado
- y las terrazas de la cima.

Entre los materiales encontrados destacan tanto los reciclables (botellas PET, latas, vidrio, plástico) como la basura general (empaques contaminados, colillas, residuos orgánicos y desechos sanitarios).

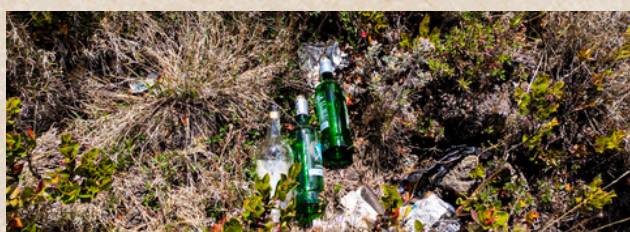

# METODOLOGÍA

## Cómo organizamos la jornada

El objetivo fue recolectar y separar todos los residuos sólidos del cono volcánico, con énfasis en la correcta clasificación de reciclables para su entrega al centro de acopio Atitlán Recicla en Santiago Atitlán.



La jornada se organizó en cinco pasos: una capacitación inicial sobre reciclaje, división del equipo por zonas, separación en campo con costales diferenciados, pesado y registro al finalizar, y entrega directa de reciclables al centro de acopio.



# RESULTADOS

La jornada superó las expectativas.

Un equipo de **17 personas** cubrió todas las zonas del volcán y extrajo un total de **173.82 kg** de residuos, casi la mitad de ellos reciclables, entregados directamente al centro de acopio Atitlán Recicla en Santiago Atitlán.



**En total se extrajeron 173.82 kg de residuos del volcán, distribuidos así:**

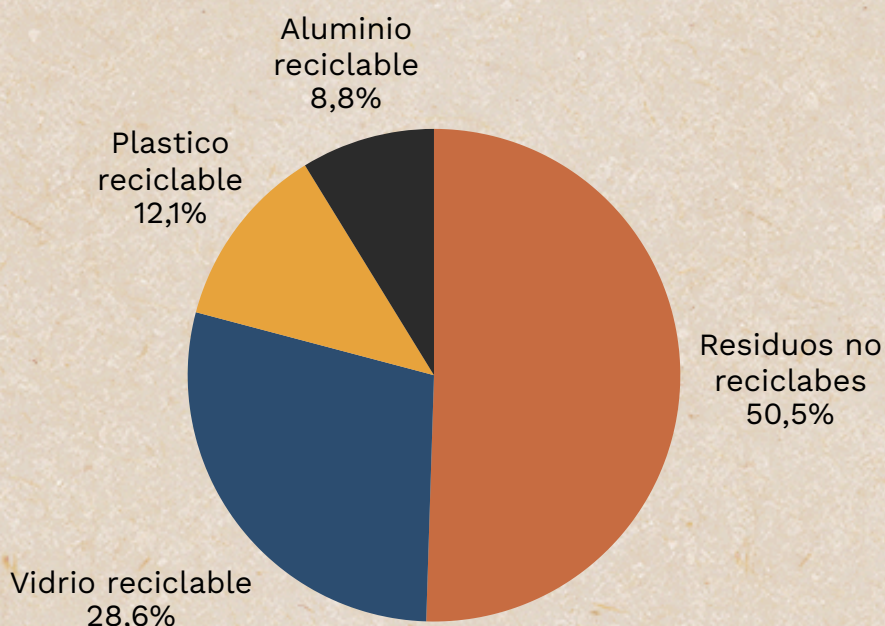

*Vale destacar que varios costales de basura general contenían materiales reciclables; el porcentaje real de reciclaje podría acercarse al 65%. Un hallazgo llamativo fue la gran cantidad de vidrio en la cima, reflejo de visitantes que suben sin planificar el manejo de sus residuos.*

# RESUMEN FINANCIERO

La campaña se ejecutó con un presupuesto bien administrado. El total invertido fue de Q4,960, cubriendo todos los materiales, alimentación, transporte y los incentivos para jornaleros, guías y voluntarios.

Total invertido

**Q4,960**

Total recaudado

**Q7,383**

Excedente

**Q2,423**

Vale destacar que los costales medianos (100 unidades) y guantes fueron donados, lo que redujo significativamente el costo de materiales.

El total recaudado para la campaña fue de Q7,383, generando un excedente de Q2,423 que quedará destinado a futuras acciones de conservación en el Volcán Atitlán.

